

# PRZYJAZNE CIEPŁO

Biuletyn Informacyjny Przedsiębiorstwa Energetyki Ciepłej Sp. z o.o. w Bytomiu



Sebastian Klębowski

## ZAKUP INFRASTRUKTURY TECHNICZNEJ

**Przedsiębiorstwo Energetyki Ciepłej Sp. z o.o. zakupiło od Rejonowej Spółki Ciepłowniczej Sp. z o.o. infrastrukturę techniczną: sieci ciepłownicze, zewnętrzne instalacje odbiorcze, grupowe i indywidualne węzły ciepne oraz budynek stacji pomiarowej. Umowa zawarta została 22 czerwca br.**

Zakupiona sieć ciepłownicza liczy 6577 m, natomiast zewnętrzna instalacja odbiorcza ma długość 876 m. Dodatkowo, przedsiębiorstwo wzbogaciło się o 32 węzły ciepne.

– *Zakupiona sieć ciepłownicza zasila odbiorców z ulic: Królowej Jadwigi, Kochanowskiego, Witczaka, Chorzowskiej, Siemianowickiej, Zabrzeńskiej, Łagiewnickiej, Kilara, Tuwima. Dostarczamy ciepło m.in. do Opery Śląskiej, Teatru Tańca i Ruchu Rozbark, poradni lekarskich, Stacji Epidemiologicznej, Centralnej Stacji Ratownictwa Górniczego, budynków biurowych i mieszkalnych* – mówi Sebastian Klębowski, Kierownik Działu Technicznego PEC Sp. z o.o.

Infrastruktura ciepłownicza RSC Sp. z o.o. jest zasilana obecnie z bytomskiego systemu ciepłowniczego. Układ sieciowy jest włączony do magistrali

południowej. Stwarza to możliwość integracji infrastruktury ciepłowniczej RSC Sp. z o.o. z bytomskim systemem ciepłowniczym poprzez połączenie w układy pierścieniowe. Ich powstanie stworzy możliwość racjonalnej eksploatacji poszerzonego systemu ciepłowniczego.

– *Nabycie infrastruktury technicznej RSC Sp. z o.o. pozwoli nam dotrzeć do nowych klientów. Szacujemy, że rozszerzenie rynku ciepła będzie możliwe o około 19 MW* – mówi Sebastian Klębowski. – *Majątek, który zakupiliśmy, jest w pełni sprawny i bezawaryjnie dostarcza ciepło. Niemniej, część odcinków sieci wymaga przebudowy i modernizacji. Dlatego już w tym roku rozpoczniemy prace, które kontynuowane będą w kolejnych latach. Mają one na celu usprawnienie systemu dostarczania ciepła* – zaznacza.

W planach jest m.in. wykonanie połączeń pier-

ścieniowych sieci ciepłowniczych bytomskiego systemu ciepłowniczego z systemem nabytym od RSC Sp. z o.o., wymiana wyeksploatowanych sieci ciepłowniczych, naprawa izolacji termicznej rurociągów napowietrznych oraz modernizacja węzłów ciepnych poprzez montaż automatyki węzłów ciepnych wraz z ich monitoringiem.

– *Prace pozwolą nam na zdalne monitorowanie pracy sieci ciepłowniczej oraz węzłów ciepnych ze stanowiska Dyspozytora Mocy. Będziemy mieli też wgląd do sieci, dzięki czemu będziemy mogli szybciej reagować, jeśli pojawią się jakieś awarie. Połączenie układów sieciowych magistrali północnej i południowej sprawi, że będziemy mogli przesyłać ciepło dwukierunkowo, co w przypadku awarii, remontu, zapewni ciągłość pracy systemu* – mówi Sebastian Klębowski.

## CZAS NA CIEPŁO

**Coraz krótsze i chłodniejsze dni są zwiastunem nieuchronnie zbliżającej się zimy. W związku z tym przypominamy kilka zasad związanych z rozpoczynającym się sezonem grzewczym.**

W myśl aktualnych przepisów, o rozpoczęciu i zakończeniu ogrzewania budynku decyduje Klient. To Państwo, za pośrednictwem swoich przedstawicieli, zlecacie naszemu przedsiębiorstwu podjęcie związanych z tym czynności. Podkreślamy ten fakt, ponieważ chociaż ciągle przekazujemy tę informację, to w dalszym ciągu spotykamy się z niedoinformowaniem skutkującym niekiedy opóźnieniami w rozpoczęciu dostawy ciepła. Nasze przedsiębiorstwo służy oczywiście pomocą w podejmowaniu decyzji o rozpoczęciu i zakończeniu sezonu grzewczego. Każdorazowo, na życzenie Klienta, pomożemy przeanalizować prognozy temperatur powietrza zewnętrznego oraz proponujemy optymalny pod względem kosztów moment uruchomienia i zakończenia dostawy ciepła.

Wspólne ustalenie terminów uruchomienia i zakończenia sezonu grzewczego pozwala na racjonalne ustalenie momentu uruchomienia bądź zatrzymania źródła ciepła i możliwie szybką reakcję ze strony wytwórcy ciepła.

### Terminy uruchamiania dostawy ciepła

Przypominamy, że zgodnie z umową sprzedaży ciepła, wznowienie dostarczania ciepła w celu ogrzewania i wentylacji w przypadku węzłów indywidualnych powinno nastąpić nie później niż: w ciągu 24 godzin od złożenia wniosku przez Odbiorcę, gdy jego realizacja wypada w dniu roboczym, lub w pierwszym dniu roboczym po dniach wolnych, gdy jego realizacja wypada w dniu wolnym.

W przypadku zasilania instalacji centralnego ogrzewania i wentylacji z grupowego węzła ciepłego Sprzedawca rozpocznie lub zakończy dostawę ciepła do tych instalacji, gdy wnioski Odbiorców o rozpoczęcie (zakończenie) sezonu grzewczego obejmą instalacje, których suma zamówionych mocy ciepłych będzie większa od 50% sumy mocy zamówionych dla wszystkich instalacji centralnego ogrzewania i wentylacji, zasilanych z tego węzła lub w miarę możliwości technicznych i organizacyjnych.

Ciąg dalszy na str. 2

# CZAS NA CIEPŁO

## Przygotowanie instalacji odbiorczej

Zwracamy szczególną uwagę na fakt, że przed złożeniem wniosku o rozpoczęcie sezonu grzewczego, odbiorca zobowiązany jest przygotować do odbioru ciepła swoją instalację odbiorczą, o czym pisemnie zobowiązany jest powiadomić nasze przedsiębiorstwo.

Poniżej ponownie przytoczymy parę ważnych informacji związanych z uruchomieniem i zakończeniem dostawy ciepła, które mamy nadzieję, pozwolą na wyeliminowanie jakichkolwiek zakłóceń na tym etapie dostawy ciepła.

Przed rozpoczęciem sezonu grzewczego w pierwszych dniach września każdego roku, jeżeli występuje taka konieczność, następuje uzupełnienie wody sieciowej w zewnętrznej instalacji odbiorczej. Na tym etapie wszystkie przyłącza c.o do budynków powinny być zamknięte (przez służby techniczne zarządców budynków) na zaworach znajdujących się w pomieszczeniach z układami pomiarowymi. Następnie zarządcy budynków powinni poinformować odpowiedni Zakład Obsługi Klienta o stanie wody sieciowej w instalacjach c.o. Jeżeli istnieje potrzeba uzupełnienia instalacji c.o., nasi pracownicy, po otrzymaniu wcześniejszego formalnego zgłoszenia, umożliwią uzupełnienie czynnika grzewczego we wcześniej zgłoszonych budynkach. Zarządca budynku zgłaszając uruchomienie sezonu grzew-

czego jest zobowiązany do otwarcia zaworów w budynkach w celu odbioru czynnika grzewczego. Odbiorca ciepła wykonując prace na instalacji c.o w budynkach jest zobowiązany każdorazowo poinformować dostawcę ciepła o ewentualnym odcięciu budynku od zewnętrznej instalacji odbiorczej, o tym czy nastąpi „zrzucenie zładu” oraz czasie trwania prac na instalacji c.o lub c.w.u. Składając pismo o zakończeniu sezonu grzewczego Zarządca budynku zobowiązany jest do odcięcia budynku od zewnętrznej instalacji odbiorczej poprzez zamknięcie zaworów znajdujących się w pomieszczeniach z układami pomiarowymi.

## Koszty dodatkowych zleceń rozpoczęcia i zakończenia sezonu grzewczego

Zalecamy, aby rozpoczęcie i zakończenie sezonu grzewczego nie następowało w momentach chwilowego ochłodzenia lub ocieplenia, gdyż wiąże się to z poniesieniem dodatkowych kosztów zarówno przez Odbiorcę, jak i przez Dostawcę ciepła. Zgodnie z zawartymi umowami sprzedaży ciepła, Odbiorca, za każde ponowne uruchomienie dostawy ciepła, zostanie obciążony kwotą 60 zł netto.

Podsumowując, zachęcamy Państwa do bieżącego kontaktu z Dyspozycją Mocy tel. 32 388 73 02 lub Działem Marketingu i Analiz (tel. 32 388 73 65), który pomoże Wam w wyborze optymalnego momentu uruchomienia dostawy ciepła.

# POZNAJMY SIĘ



**Irena Badura** z Przedsiębiorstwem Energetyki Ciepłej Sp. z o.o. związana jest od 2009 roku.

– Jestem absolwentką Wydziału Inżynierii Środowiska i Energetyki Politechniki Śląskiej w Gliwicach, na kierunku Inżynieria Środowiska. W PEC Sp. z o.o. na początku pracowałam w Zakładzie Remontowym, który w późniejszym czasie został wydzielony ze struktur przedsiębiorstwa i przekształcił się w Spółkę STS Inżynieria Sp. z o.o. Dzięki temu, że nowa Spółka realizowała m.in. zadania remontowe i inwestycyjne dla PEC Sp. z o.o. miałam stały kontakt z moimi koleżankami i kolegami – opowiada.

– W 2018 roku wróciłam do PEC Sp. z o.o. Obecnie pracuję w Dziale Inwestycji na stanowisku Specjalisty ds. technicznych, gdzie zajmuję się sprawami związanymi z szeroko pojętym przygotowaniem i realizacją inwestycji, a także załatwianiem spraw terenowo-formalnych. Trafiłam do zgranego i otwartego zespołu, co pozwala mi na zdobywanie kolejnych umiejętności, zwłaszcza w kwestii Funduszy Europejskich i zamówień publicznych – podkreśla.

Prywatnie pani Irena jest szczęśliwą żoną i mamą. – Wolny czas spędzam z rodziną. Lubię wycieczki rowerowe oraz spacerować z najbliższymi – mówi.

## WAŻNE TELEFONY

CENTRALA PEC Sp. z o.o.: 32 388 73 00/01

POGOTOWIE CIEPŁOWNICZE [24 h]: 32 388 73 02/03

DZIAŁ	ZAKRES DZIAŁANIA	TELEFON
MARKETINGU I ANALIZ	Podłączenia nowych odbiorców, umowy, zlecenia na sprzedaż ciepła, faktury, dzierżawa obiektów, taryfy dla ciepła, ochrona środowiska.	32 388 73 65
TECHNICZNY	Uzgodnienia branżowe, remonty, inwestycje, gospodarka materiałow, sprawy terenowo-prawne.	32 388 73 54
AUTOMATYKI I INFORMATYKI	Obsługa informatyczna, liczniki ciepła, usługi w zakresie automatyki i informatyki.	32 388 73 55
INWESTYCJI	Przygotowanie i realizacja projektów inwestycyjnych dofinansowanych z funduszy unijnych. Zagadnienia techniczne, finansowe, organizacyjne, informacyjno-promocyjne, przetargi, zamówienia, umowy związane z realizacją projektów.	32 388 73 14
ZAKŁAD CIEPŁOWNICZY	Zakres działania obejmuje teren centrum Bytomia, Stroszka, Radzionkowa, Miechowic, Karbia, Szombierek, Łagiewnik i os. Arki Bożka. Wykonywanie prac remontowych, inwestycje, usuwanie awarii.	32 388 73 04

# EBOOK, CZYLI JEDNYM KLIKNIĘCIEM

Naszych odbiorców zachęcamy do korzystania z Elektronicznego Biura Obsługi Klienta (eBOK). To przyjazne i nowoczesne rozwiązanie technologiczne, dające wgląd w szeroki zakres danych o każdej porze dnia i nocy, przez siedem dni w tygodniu. Usługa jest bezpłatna.

System eBOK (ebok.pec.bytom.pl) umożliwia natychmiastowy dostęp do wystawionych faktur, a powiadomienia o ich wystawieniu dostarczane są drogą elektroniczną oraz docelowo poprzez system powiadomień sms. Nasza usługa to jednak nie tylko e-faktura, ale cały pakiet dodatkowych profitów, z których można korzystać całkowicie bezpłatnie.

Jedynym warunkiem utworzenia konta w eBOK jest wypełnienie, podpisanie i odesłanie na adres naszego przedsiębiorstwa zgody na otrzymywanie faktury elektronicznej – e-faktury (druk oraz regulamin dostępny na stronie www). To jedyny element rejestracji konta, który należy wykonać w sposób tradycyjny, ponieważ kolejną korespondencję, po zweryfikowaniu konta, prowadzić będzie można już poprzez eBOK. Pod numerem telefonu 32 388 73 67 udzielimy Państwu szczegółowych informacji oraz pomożemy w procesie rejestracji.

Wyrażając zgodę na e-fakturę nie tylko dbacie Państwo o środowisko, ale jednocześnie możecie korzystać z wielu przywilejów, takich jak:

- ✓ dostęp do wszystkich faktur w jednym miejscu,
- ✓ faktury można pobrać w formacie umożliwiający import do własnych programów księgowych lub pdf, w razie potrzeby drukować, magazynować dodatkowo na własnych nośnikach itd.,

- ✓ dostęp do skanów umów, aneksów, zleceń, informacji o mocy, powierzchni, grupie taryfowej oraz punktach rozliczeniowych wraz z historią zmian,
- ✓ dostęp do informacji o odczytach liczników, stanach przyjmowanych do rozliczeń, rozliczeń awaryjnych, danych legalizacji układów pomiarowych itd.,
- ✓ dostęp do temperatur zewnętrznych, dziennych, miesięcznych, okresowych itp., możliwość składania za pomocą eBOK wniosków, prowadzenia korespondencji itp., wiele kont dostępu z podziałem np. na administrację i odpowiednimi uprawnieniami ograniczonymi według wskazania klienta,
- ✓ powiadomienia na wskazany adres mailowy oraz sms na wskazany numer telefonu,
- ✓ dostęp do modułu analiz, pozwalającego na tworzenie wykresów porównujących np. sprzedaż lub zużycie ciepła również na wybranych punktach pomiarowych w roku lub rok do roku z rozbięciem na poszczególne miesiące. Moduł analiz będzie stale rozbudowywany z uwzględnieniem potrzeb Odbiorcy.

## SPRAWOZDANIA SKŁADANE NA PODSTAWIE USTAWY O ODPADACH

Ustawa z 14.12.2012 r. o odpadach (dalej u.o.) przewidywała utworzenie w ciągu trzech lat od wejścia jej w życie Bazy danych o produktach i opakowaniach oraz o gospodarce odpadami (BDO). Przepisy ustawy o odpadach przewidywały także docelowo składanie sprawozdań w zakresie produktów objętych rozszerzoną odpowiedzialnością producenta, gospodarowania opakowaniami oraz odpadami za pośrednictwem BDO.

W okresie przejściowym utrzymane zostało składanie sprawozdań na podstawie przepisów obowiązujących przed dniem wejścia w życie ustawy o odpadach (na podstawie art. 237 u.o.). Z czasem, wskutek zmian ustaw dotyczących rozszerzonej odpowiedzialności producentów, dotychczasowe sprawozdania w tym zakresie okazały się niedostosowane do nowych regulacji i na podstawie kolejno dodawanych przepisów przejściowych art. 237a-237f u.o. zostały wprowadzone nowe sprawozdania dotyczące opakowań i gospodarki odpadami opakowaniowymi oraz sprzętu elektrycznego i elektronicznego oraz gospodarowania zużytym sprzętem.

Terminy utworzenia BDO były wielokrotnie przesuwane. Ostatecznie BDO zaczęła funkcjonować od 24.01.2018 r. i początkowo obejmowała tylko rejestr podmiotów, o którym mowa w art. 49 u.o. Moduły ewidencji odpadów i sprawozdawczości zaczęły funkcjonować od 1.01.2020 r. i od tej daty nie ma możliwości złożenia sprawozdań w inny sposób niż poprzez BDO.

### Rodzaje sprawozdań i obowiązani do składania

Ustawa o odpadach wprowadziła trzy rodzaje sprawozdań:

1. Roczne sprawozdanie o produktach, opakowaniach i o gospodarowaniu odpadami z nich powstającymi, o którym mowa w art. 73 u.o.
2. Roczne sprawozdanie organizacji odzysku sprzętu elektronicznego i elektronicznego, o którym mowa w art. 74a u.o.
3. Roczne sprawozdanie o wytwarzanych odpadach i o gospodarowaniu odpadami, o którym mowa w art. 75 u.o.

Za pośrednictwem BDO są składane nie tylko sprawozdania, o których mowa w ustawie o odpadach, ale również sprawozdania, o których mowa w ustawie z 13.09.1996 r. o utrzymaniu czystości i porządku w gminach – dalej u.u.c.p.g.

### Termin składania sprawozdań

Sprawozdania, o których mowa w ustawie o odpadach, należy składać w terminie do 15 marca za poprzedni rok kalendarzowy. Organem właściwym dla sprawozdań jest marszałek województwa wskazany w art. 76 ust. 1u.o. Podmiot kończący działalność w trakcie roku jest obowiązany złożyć omawiane sprawozdania w terminie siedmiu dni od dnia zaprzestania wykonywania tej działalności (art. 76 ust. 3 u.o.).

Przy składaniu sprawozdań za 2019 r. obowiązują terminy wynikające z przepisów przejściowych. Pierwotnie termin z 15.03.2020 r. został przesunięty na 30.06.2020 r. Ostateczny termin złożenia sprawozdań za 2019 r. dla podmiotów obowiązanych

do sporządzenia sprawozdań, o których mowa w art. 73, 74a, 75 ust. 2 pkt 4 i 5 u.o., to 11.09.2020 r. Pozostałe podmioty obowiązane do sporządzenia sprawozdań, o których mowa w art. 75 u.o., składają je w terminie do 31.10.2020 r.

### Postępowanie w przypadku awarii systemu BDO

W przypadku awarii systemu BDO, uniemożliwiającej złożenie sprawozdań, o których mowa w art. 73, 74a i 75 u.o., w terminie ustawowym, podmioty obowiązane składają sprawozdania niezwłocznie po ustaniu awarii (76 ust. 2A u.o.). Warunkiem jest zamieszczenie przez administratora BDO komunikatu o czasie trwania awarii na jego stronie BIP oraz na stronie internetowej rejestru umożliwiającej dostęp do indywidualnego konta w BDO, o ile jest to technicznie możliwe. Nie są awarią indywidualne problemy podmiotu z zalogowaniem się na swoje konto lub wypełnieniem formularza.

### Przedawnienie składania sprawozdań

Obowiązek sporządzenia sprawozdań przedawnia się z upływem pięciu lat, licząc od końca roku kalendarzowego, za który sprawozdania należało sporządzić.

### Sankcje

Nieskładanie sprawozdań wbrew obowiązкови, o którym mowa w art. 76 u.o., stanowi wykroczenie zagrożone karą grzywny (art. 180a u.o.).

Źródło:  
Wolters Kluwer

# INFORMACJA I PROMOCJA W CZASIE PANDEMII

Spółka od początku realizacji projektów dofinansowanych z Unii Europejskiej prowadzi ich kampanie informacyjno-promocyjne. Ze względu na panującą pandemię m.in. zostały odwołane lub przeniesione na inny termin spotkania w przedszkolach i szkołach oraz eventy w czasie festynów.

Mimo ograniczeń, w lipcu br., udało się przeprowadzić dwa spotkania informacyjne z mieszkańcami Śródmieścia oraz Szombierki. Omawiane zagadnienia dotyczyły planowanych nowych podłączeń dofinansowanych z UE mających na celu likwidację niskiej emisji.

Dostosowując się do panujących okoliczności zmieniliśmy charakter działań promocyjnych. W głównej mierze skoncentrowaliśmy się na przekazywaniu informacji poprzez media, ze szczególnym uwzględnieniem Internetu. Zwiększyła się częstotliwość postów m.in. na kontach PEC na FB i Instagramie oraz na www Spółki.

Ze względu na ograniczony kontakt z mieszkańcami, rozpoczęliśmy przekaz bezpośredni w postaci wywieszania w budynkach plakatów informacyjnych nt. zakresu i harmonogramu realizacji inwe-

stycji. Informacje zamieszczane są w najbliższym otoczeniu prowadzonych prac.

Pomimo istniejącej sytuacji, nie zapominamy o najmłodszych mieszkańcach Bytomia i Radzionkowa. Zapraszamy na Bytomski Alarm Smogowy i Radzionkowski Alarm Smogowy, gdzie publikujemy dla nich cykl PEC DZIECIOM. W jego ramach przez wakacje publikowaliśmy w odcinkach książeczkę edukacyjną pt.: „Czerwony Kapturek w mieście” – edycja PEC (czyta) DZIECIOM.

Aktualnie działania informacyjno-promocyjne realizowane są głównie poprzez www.pec.bytom.pl, konta PEC na FB i Instagramie, na których na bieżąco przekazujemy najważniejsze wiadomości. W dalszym ciągu prowadzimy też akcję wywieszania plakatów.

Joanna Bryk



Stoisko informacyjno-promocyjne PEC Sp. z o.o.

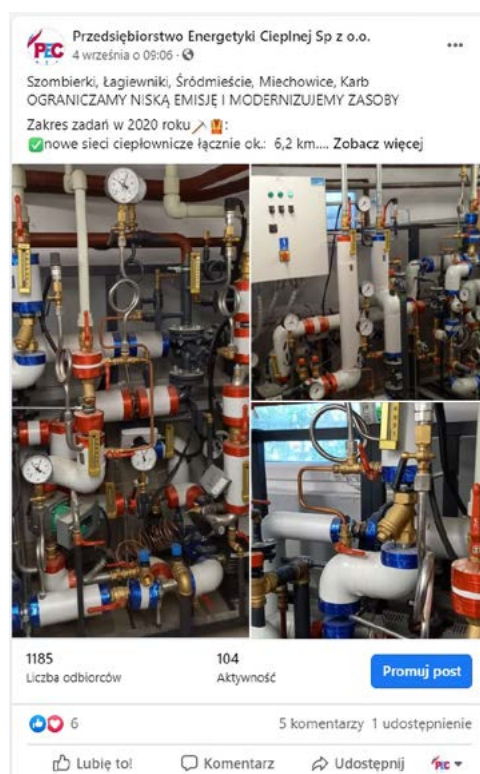

# KOLEJNY ROK INWESTYCJI

W ciągu ostatnich czterech lat, korzystając ze środków unijnych, Spółka wybudowała łącznie ponad 25 km sieci ciepłowniczych oraz około 300 indywidualnych węzłów ciepłych, które w sporej mierze zastąpiły paleniska węglowe, przyczyniając się do ograniczenia występowania zjawiska niskiej emisji.

W 2020 roku zbudowano ok. 6 km sieci ciepłowniczych oraz 34 węzły ciepne w ramach aktualnie prowadzonych trzech projektów z zakresu poprawy jakości powietrza oraz unowocześnienia istniejącej infrastruktury ciepłowniczej.

Pierwszy z nich to: „**Modernizacja gospodarki ciepłej dla gmin: Bytom i Radzionków – 2015-2020**”. To już czwarty rok realizacji tej inwestycji. Od ubiegłego roku prowadzone jest zadanie pn.: „**Modernizacja systemu ciepłowniczego wraz z likwidacją niskiej emisji na terenie miasta Bytom w latach 2019-2023**”. Realizacja projektu przewidziana jest do 2022 roku.

W odpowiedzi na zainteresowanie mieszkańców dotyczące możliwości nowych podłączeń, Spółka wystąpiła z wnioskiem i otrzymała dofinansowanie z Funduszu Spójności dla kolejnej inwestycji przyczyniającej się do poprawy jakości powietrza. Mowa tu o projekcie pn.: „**Likwidacja niskiej**

**emisji na terenie miasta Bytom w latach 2020-2021**”, którego realizacja zaplanowana jest na lata 2020-2021.

Podstawowe efekty realizacji trzech ww. projektów to:

- zmniejszenie zużycia energii końcowej ok. 48 372 GJ/rok – co pozwoliłoby ogrzać rocznie około 900 domków jednorodzinnych,
- uniknięte emisje CO<sub>2</sub> ok. 4 657 Mg/rok – daje to rocznie około 2 300 ton niespalonego węgla,
- zmniejszenie emisji pyłów ok.: 27 Mg/rok,
- bezpieczne dostawy Ciepła Systemowego,
- ograniczenie poziomu niskiej emisji,
- wyeliminowanie zagrożenia występowania czadu w podłączonych budynkach.

Dzięki podjętym działaniom w okresie od 2017 r. do końca 2022 r. łącznie zbudowanych zostanie ok. 343 szt. węzłów ciepłych oraz ok. 29 km sieci

ciepłowniczych. Da to wymierny efekt w postaci redukcji emisji pyłów do środowiska, która wyniesie ok. 45 Mg/rok.

Docierają do nas sygnały od mieszkańców sąsiadujących bezpośrednio z naszymi zrealizowanymi inwestycjami, którzy już odczuwają poprawę jakości powietrza. Dziękujemy wszystkim, którzy razem z nami prowadzą działania przyczyniające się do ograniczenia występowania zjawiska smogu. Ze względu na uciążliwość prowadzonych prac ziemnych, pragniemy przeprosić za utrudnienia i podziękować mieszkańcom za wyrozumiałość.

Bieżące informacje znajdują się na kontakach PEC na FB i Instagramie oraz [www.pec.bytom.pl](http://www.pec.bytom.pl).

*Joanna Bryk*



# DBAJ O ZDROWIE, MONITORUJ STAN POWIETRZA

Sezon grzewczy za pasem, niebawem nadejdą chłodniejsze dni, a razem z nimi w Bytomiu i Radzionkowie zaczniemy obserwować zjawisko niskiej emisji, spowodowane przez spaliny powstałe w lokalnych kotłowniach oraz domowych paleniskach opalanych drewnem oraz węglem.

Smog jest jednym z największych problemów okresu jesienno-zimowego śląskich miast. Nasze przedsiębiorstwo od zeszłego sezonu grzewczego dysponuje narzędziem, za pośrednictwem którego na naszej stronie internetowej publikowane są aktualizowane dane dotyczące stanu powietrza w Bytomiu i Radzionkowie.



Publikowane na naszej stronie internetowej dane oparte są o wskazania punktów pomiarowych oraz ekosłupków.

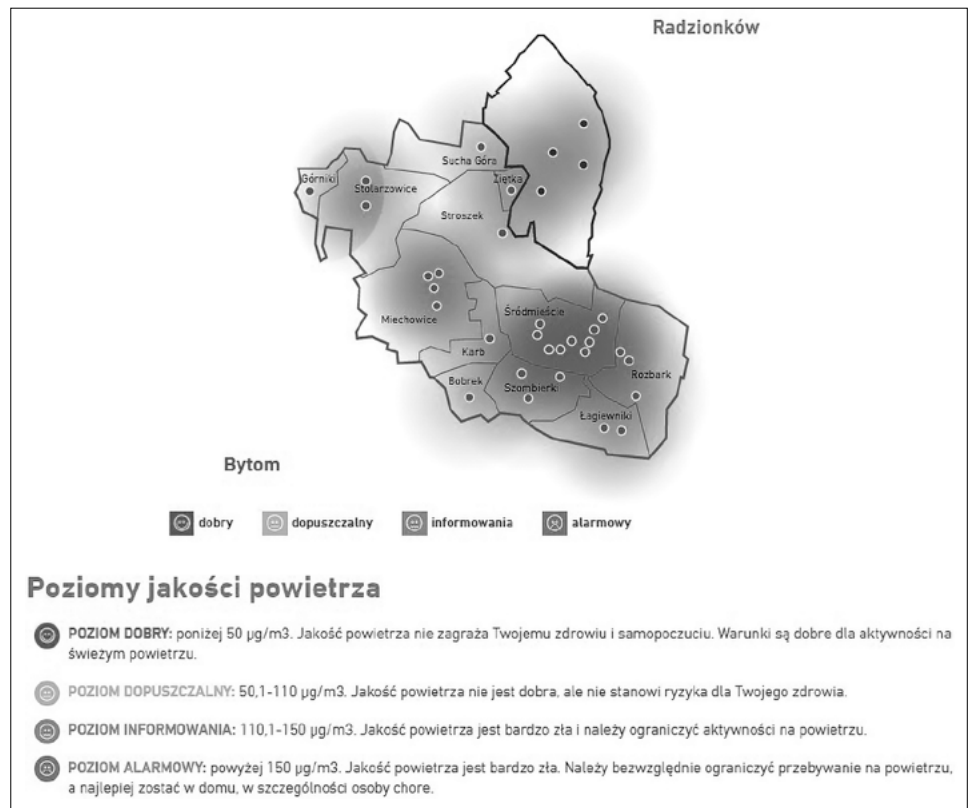

Ponadto na kontach Bytomskiego i Radzionkowskiego Alarmu Smogowego na Facebooku oraz Instagramie udostępniane są oprócz danych dotyczących smogu, informacje dotyczące zaleceń pomagających zaplanować aktywność w danym dniu.



Zachęcamy do śledzenia na bieżąco zarówno naszej strony internetowej <https://pec.bytom.pl/aktualnosci/alarm-smogowy>, jak i kont Bytomskiego i Radzionkowskiego Alarmu Smogowego w mediach społecznościowych.

Bartosz Jeszka



# 21 POSTULATÓW OGÓLNOPOLSKIEGO POROZUMIENIA ZWIĄZKÓW ZAWODOWYCH

Trzydzieści lat po przemianach ustrojowych, polskim pracownikom i pracownikom nadal żyje się ciężko. Wciąż istnieje problem biednych pracujących. Realizacja oczekiwań społecznych jest odsuwana z kadencji na kadencję kolejnych ekip rządowych. Co więcej, nie doczekaliśmy się spełnienia wielu postulatów, formułowanych już podczas sierpniowego przełomu w 1980 roku, jak choćby:

- zagwarantowania prawa do strajku dla wszystkich pracujących,
- zagwarantowania wzrostu płac równoległe do wzrostu cen i spadku wartości pieniądza,
- wprowadzenia zasady doboru kadry kierowniczej na zasadach kwalifikacji, a nie przynależności partyjnej,
- wprowadzenia emerytury ze względu na staż pracy,
- poprawienia warunków pracy ochrony zdrowia,
- zapewnienia odpowiedniej liczby miejsc w żłobkach i przedszkolach dla dzieci,
- dostępności mieszkań.

Te i inne postulaty dotyczyły praw i wolności konstytucyjnych, pracowniczych i związkowych, ograniczenia przywilejów władzy oraz poprawy warunków socjalno-bytowych społeczeństwa. Część z nich siłą rzeczy straciła na ważności, część naszym zdaniem jest w 2020 roku wciąż aktualna. Naszym obowiązkiem jest dopisać także nowe postulaty, których realizacji oczekuje dzisiaj społeczeństwo!

Czas zatem na nowe otwarcie i przypomnienie najważniejszych postulatów i oczekiwań pracowników. Ogólnopolskie Porozumienie Związków Zawodowych od lat formułuje te oczekiwania, do których należą:

- coroczny wzrost płac w przedsiębiorstwach, w oparciu o negocjacje ze związkami zawodowymi;
- gwarancja systemowego wzrostu płac dla zatrudnionych w instytucjach publicznych;
- wyższa płaca minimalna – co najmniej 50% przeciętnej i 60% mediany, bez wliczania do niej dodatków;
- likwidacja wszelkich form dyskryminacji płacowej;
- umożliwienie pracownikom o bardzo długim stażu ubezpieczeniowym (kobiety po 35 latach, a mężczyźni po 40 latach) wcześniejszego przejścia na emeryturę oraz likwidacja wygasającego charakteru

emerytur pomostowych;

- likwidacja śmieciówek i fałszywego samozatrudnienia, zatrudnienie tylko na podstawie stosunku pracy;
- sprawiedliwe i progresywne podatki, z wyższą kwotą wolną od podatku i wyższymi pracowniczymi kosztami uzyskania przychodu;
- wyższe zasiłki dla bezrobotnych – co najmniej 50% ostatniego wynagrodzenia;
- poprawa dostępności do ochrony zdrowia;
- dostępność mieszkań;
- wydłużenie urlopu wypoczynkowego do 35 dni;
- 35-godzinny tydzień pracy i dwie wolne niedziele dla pracujących w niedziele;
- wzmocnienie negocjacji zbiorowych i układów zbiorowych pracy;
- zagwarantowanie prawa do strajku dla wszystkich zatrudnionych, prawo związków zawodowych do prowadzenia sporu zbiorowego i strajku z podmiotem odpowiedzialnym za politykę płacową i warunki pracy w danym przedsiębiorstwie;
- zwiększenie skuteczności i efektywności działania Państwowej Inspekcji Pracy;
- społeczny nadzór partnerów społecznych nad Funduszem Pracy i Funduszem Gwarantowanych Świadczeń Pracowniczych;
- większy udział pracowników w zarządzaniu przedsiębiorstwami poprzez rozszerzanie udziału ich przedstawicieli w zarządach i radach nadzorczych;
- skrócenie czasu postępowań w sądach pracy;
- prawo do odliczania od podatku składki związkowej;
- prawo do wstępu na teren zakładu pracy przedstawicieli związków zawodowych, którzy nie są zatrudnieni u danego pracodawcy, jeżeli wynika to z oczekiwań pracowników oraz do prowadzenia polityki informacyjnej na terenie zakładu pracy;
- dobór kadry kierowniczej w spółkach Skarbu Państwa oraz instytucjach publicznych na zasadach kwalifikacji, a nie przynależności partyjnej.

**Listy postulatów pracowniczych zostaną przekazane rządzącym i organizacjom pracodawców.**

**KZZC OPZZ**



**Przyjazne Ciepło** Biuletyn Informacyjny Przedsiębiorstwa Energetyki Ciepłej Sp. z o.o.  
ul. Wrocławska 122; 41-902 Bytom; Redaktor naczelny: Sylwia Bec tel. 32 388 73 60; sbec@pec.bytom.pl



Opracowanie i skład

Wydawnictwo KA

ul. Opolska 23c,  
42-600 Tarnowskie Góry  
www.kasc.pl

Druk **Mikopol** tel. 32 289 82 75

# NOWA INFRASTRUKTURA, NOWE MOŻLIWOŚCI

Zakup majątku Rejonowej Spółki Ciepłowniczej rozszerzył możliwości przedsiębiorstwa dotyczące możliwości likwidacji źródeł niskiej emisji, trujących mieszkańców Bytomia.

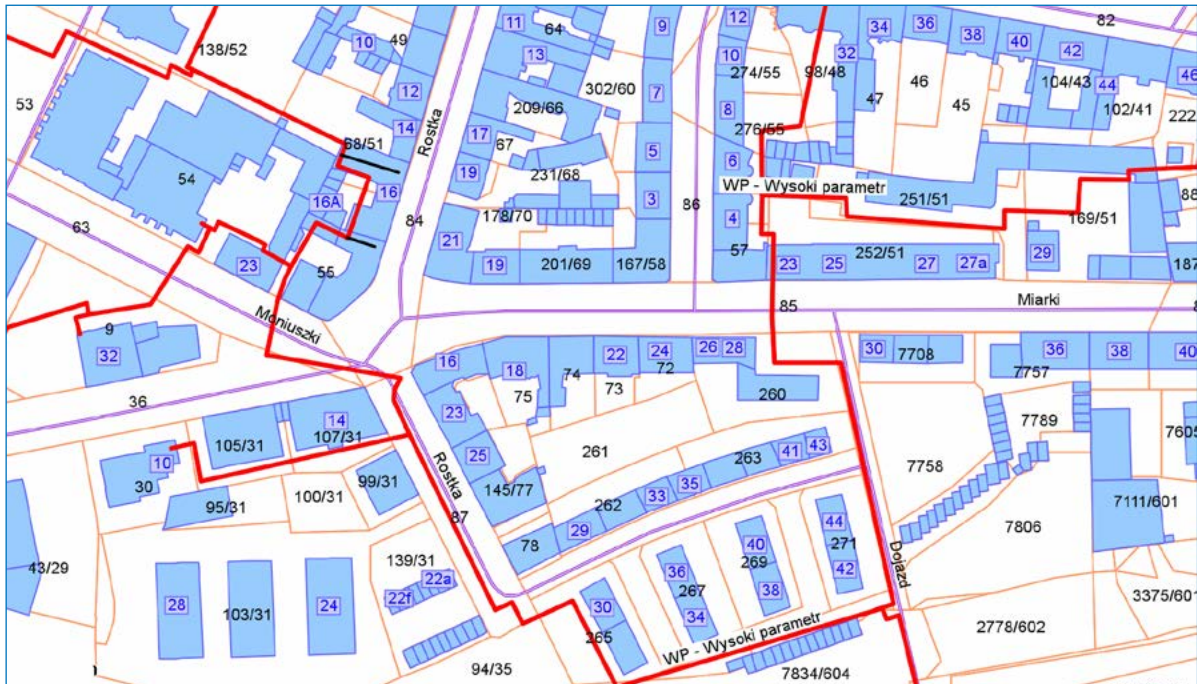

Obecnie przedsiębiorstwo posiada infrastrukturę ciepłowniczą, umożliwiającą dostawę ciepła systemowego do budynków w obrębie ulic: Dojazd, Roszka, Zamenhofs, Karola Miarki w Bytomiu (mapka powyżej).

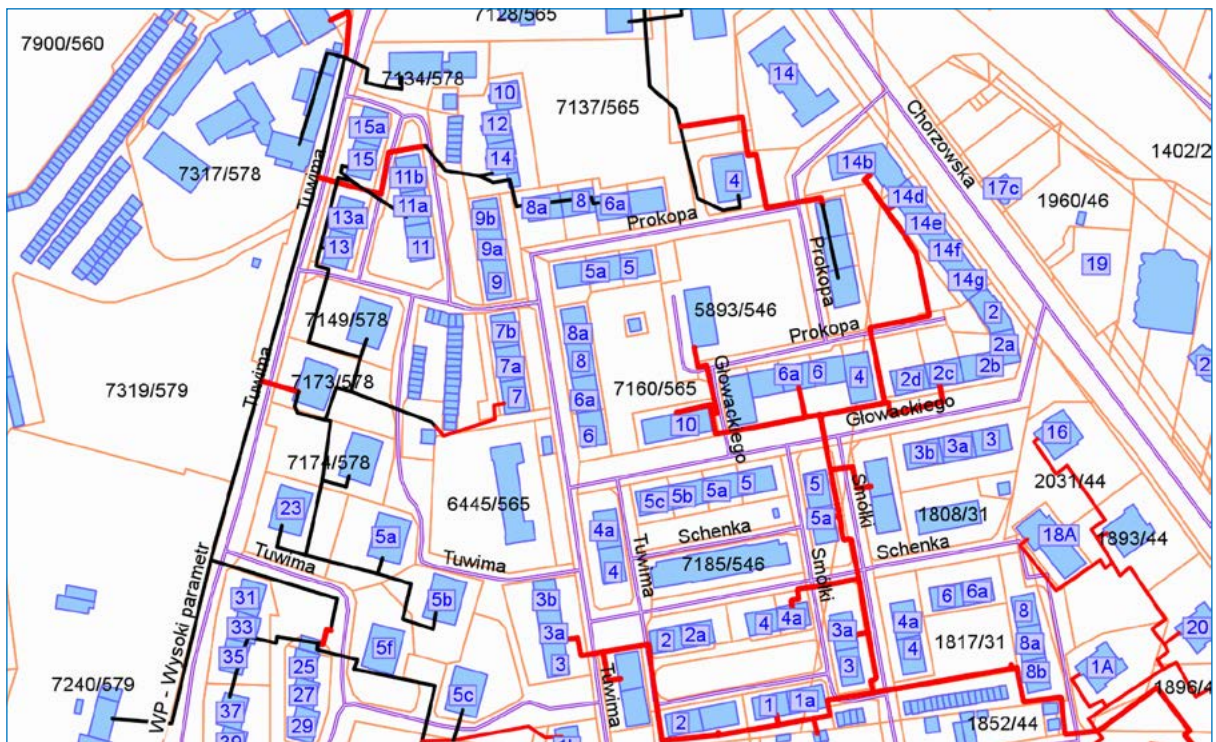

**Jeżeli jesteś lokatorem lub właścicielem mieszkania we Wspólnocie Mieszkaniowej z rejonu ulic: Tuwima, Schenka, Głowackiego, zapytaj swojego zarządcę o możliwość podłączenia ciepła systemowego do Twojego budynku.**

Jeśli Twoja Wspólnota chce być zasilana ciepłem systemowym:

- poprosz by Twój Zarządca skierował się do naszego przedsiębiorstwa z zapytaniem o możliwość podłączenia,
- w razie zaistnienia technicznych warunków przyłączenia złożycie wnioski oraz podejmiecie stosowną uchwałę z deklaracją woli odbioru ciepła systemowego,
- podpiszcie umowę przyłączeniową,
- cieszyć się bezpiecznym, ekologicznym ciepłem systemowym

**Więcej informacji na stronie [www.pec.bytom.pl](http://www.pec.bytom.pl) i pod nr tel. 32 388 73 65**